

**Asistentes**

**Canónigo Obrero**  
D. Pedro Soldado

**Arquitectos**  
Gabriel Ruiz Cabrero  
Gabriel Rebollo  
Francisco Rebollo

**Arqueólogo**  
Raimundo Ortiz

**Jefe de Mantenimiento**  
Miguel Espejo

**Aparejadores**  
Jesús Mateo

**Restauradora**  
Anabel Barrera

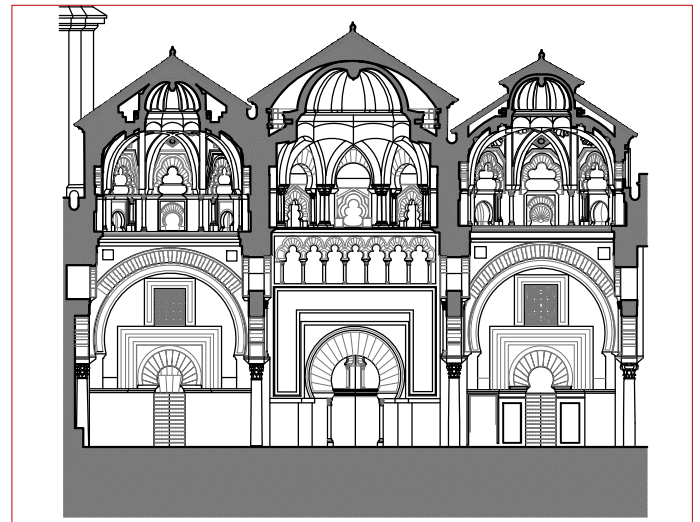
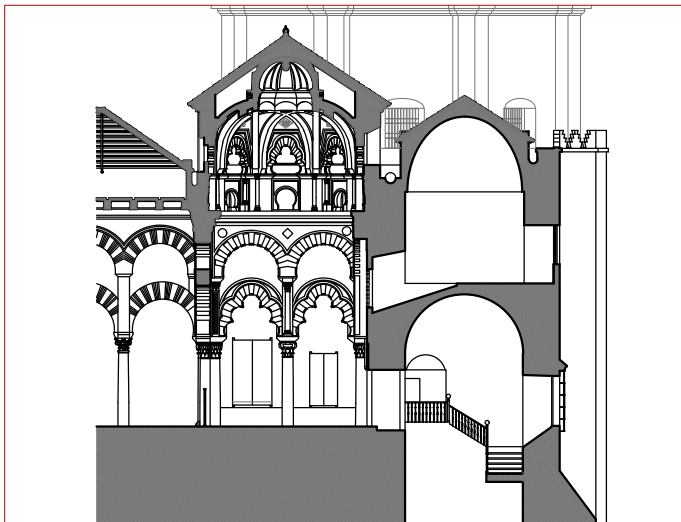
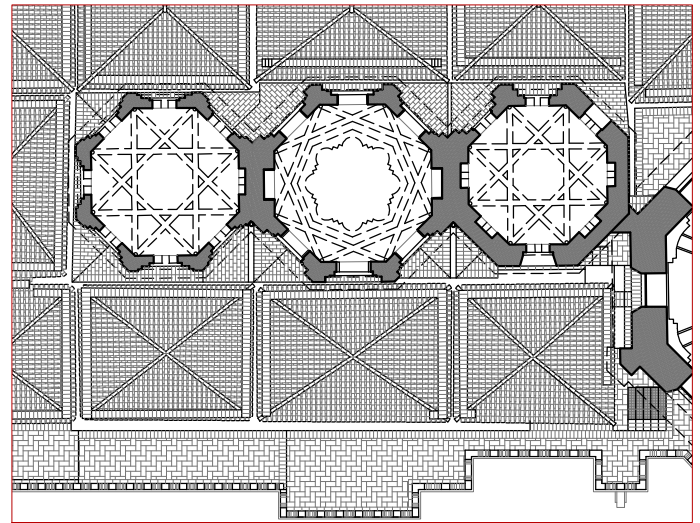
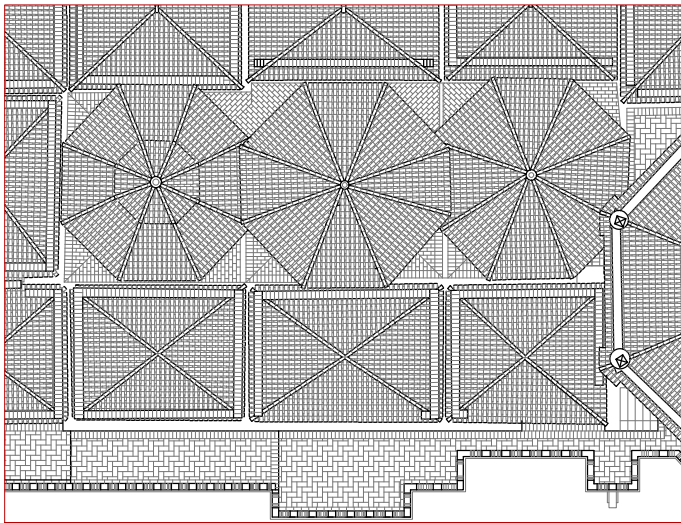

**Observaciones**

Se realiza la primera visita a las obras de la macsura.

Se ha comenzado la colocación de los andamios, la cual se realiza de manera totalmente satisfactoria. Toda la andamiada se dispone por encima de las cumbreras de las naves de teja y es de acero galvanizado, planchas perforadas y puntales de apoyo. Los apoyos de tubo galvanizado de la estructura están colocándose a 1,5 metros de distancia entre sí, que es una separación muy conveniente para una segura distribución de las cargas. Los pies derechos de los apoyos se reciben sobre tablonos de madera de pino continuos de sección 5 x 20 cm, lo que garantiza un adecuado reparto de las cargas sobre los pasillos sobre los que se disponen los tablonos según se ordenó.

### Observaciones

Las plataformas, que son tres dispuestas en forma de Z tienen las anchuras adecuadas. La central, que va de sur a norte, tiene 6 metros de ancho correspondiéndose con la anchura de la nave sobre la cual se dispone y a la que no toca. La plataforma meridional flanquea por el norte las cubiertas de las tres cúpulas y tiene 1,5 metros de ancho. La más septentrional conduce desde la central hasta la fachada occidental de la Catedral y tiene 1,5 metros de ancho. Se disponen protecciones de zócalo para que no caigan sobre las cubiertas ni materiales ni herramientas.

Sobre la fachada se ha dispuesto una torre con un sistema de conos continuo para bajar los escombros a una cuba dispuesta con ese objeto en la calle, y una grúa para subir materiales de construcción.

El aparejador asume la tarea de vigilancia que por los protocolos de seguridad le corresponde.

Se da orden de levantar la cubierta de teja del faldón meridional del octógono que cubre la cúpula oriental.

